1. Drachenbootrennen Solothurn

2. SEPTEMBER 2023

Liebe Teamcaptains,

Wir freuen uns riesig auf die 1. Austragung des Drachenbootrennens Solothurn!

Damit in den Vorbereitungen und am Rennen selber alles so glatt wie möglich abläuft, senden wir Euch alle Infos zum Rennablauf, zum Training und zum Rahmenprogramm. Wir bitten Euch, alles Nachfolgende aufmerksam durchzulesen. Sollten danach noch unbeantwortete Fragen vorhanden sein, stehen wir selbstverständlich (fast) jederzeit zur Verfügung. Sämtliche Infos sind auf unserer Website zu finden unter www.drachenbootsolothurn.ch .
Sportliche Grüsse im Namen des Drachenbootrennen Solothurn.

OK DRACHENBOOTRENNEN
c/o dragonboatevents
Rheinsfelderstrasse 29 - 8193 Eglisau CH
e-mail: welcome@drachenbootsolothurn.ch
tel.: +41 43 810 73 13

INFORMATIONEN

Datum:	Mittwoch, 30. bis Samstag, 2. September 2023
Ort:	Solothurn, auf der Aare und beim Kreuzackerplatz
Wetter:	Der Anlass findet bei jeder Witterung statt, Programmänderungen bleiben vorbehalten.
Boote:	Werden vom Veranstalter zur Verfügung gestellt (IDBF Standard).
Sonstiges Material:	Paddel & Schwimmwesten vom Veranstalter gestellt.
Rennstrecke:	Länge ca. 150m, flussabwärts, 4 Bahnen

ZEITPLAN

Mi - Fr	18:00 - 21.00:	Trainings
Samstag	10:00 - 15:15:	Vorläufe aller Kategorien
	16:00 - 16.15:	½ Finale Fun Open
	17:00	Final Elite Mixed
	17:15	Final Fun Open
	17:30	Final Fun Mixed
	18:00 - 19:15:	Siegerehrung
	16:00 - 22:00	**DJ Muri (Kaufleuten ZH)**

ORTSPLAN

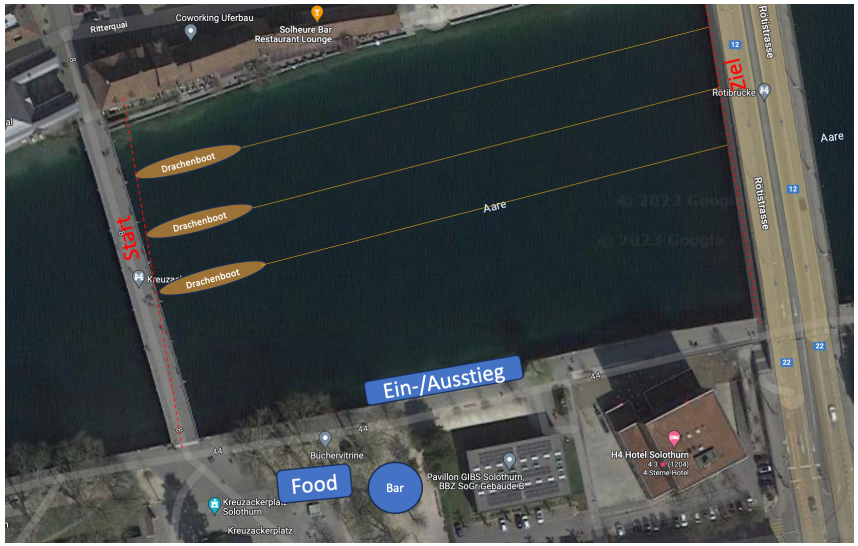

ANREISE / PARKING

Solothurn ist hervorragend an den ÖV angebunden. Der Bahnhof befindet sich in weniger als 5 Gehminuten zum Renngelände. Wir empfehlen Euch deshalb, wenn immer möglich den ÖV zu benutzen. Wer nicht auf sein Auto verzichten kann, dem empfehlen wir das Parkhaus Baseltor oder das Berntor Parking zu nutzen.

ZUSAMMENSETZUNG DER TEAMS

Team	Im Boot sitzen 16 Paddler*innen, welche für die Power sorgen. 1 Trommler*in gibt den Takt vor und motiviert die Paddler*innen.
Steuer	Jedes Boot wird von geschulten Steuerleuten gesteuert. Die Steuerleute werden vom Veranstalter gestellt.

KATEGORIEN

Fun Mixed	mindestens 8 Paddlerinnen im Boot, der Rest des Bootes kann frei zusammengesetzt werden. Der/die Trommler*in zählt nicht als Paddler*in.
Fun Open	offene Kategorie (freie Teamzusammensetzung)
Elite Mixed	mindestens 8 Paddlerinnen im Boot, der Rest des Bootes kann frei zusammengesetzt werden. Der/die Trommler*in zählt nicht als Paddler*in.

RENNPLAN

Die im Rennplan verzeichneten Startzeiten sind die effektiven Startzeiten. Die Teams werden gebeten, sich jeweils 15 Minuten vor der Startzeit an der Einstiegsstelle einzufinden. Es besteht kein Anrecht auf einen Nachstart bei verspätetem Eintreffen.

RENNMODUS FUN KATEGORIE

Jeder Lauf zählt. Es gibt keine Streichresultate. Die schnellsten 6 Teams qualifizieren sich für den Halbfinal. Dabei ist die Vorlaufgesamtzeit entscheidend. Diese errechnet sich aus den addierten Vorlaufszeiten aus den 3 Vorläufen.
In den Halbfinals qualifizieren sich die 3 zeitschnellsten Teams für den Final.
Die Bahnzuteilung in den Halb-, respektive Finals erfolgt gemäss den Vorlaufzeiten.

SICHERHEIT

Das Drachenbootrennen Solothurn spielt sich auf fliessendem Gewässer ab. Ausserdem herrscht vor Ort Schiffsverkehr. Kenterungen müssen unbedingt vermieden werden. Wir unternehmen alles, um einen sicheren Rennbetrieb zu gewährleisten, sind dazu jedoch auf die Disziplin Eures Teams angewiesen.
Bitte informiert Euer Team über die Verhaltensregeln.

Verhaltensregeln mit ständiger Gültigkeit:

1. Das Tragen von Schwimmwesten ist obligatorisch.
2. Den Anweisungen der Steuerleute, sowie des Rettungspersonals ist unbedingt und jederzeit Folge zu leisten.
3. Das Paddel nur zum Paddeln gebrauchen. Wird nicht gepaddelt, so sind die Paddel waagrecht auf dem Bootsrand und Wasseroberfläche abzustützen, um das Boot zu stabilisieren.
4. Nach der Zieldurchfahrt langsam aber regelmässig weiterpaddeln.
5. Auf keinen Fall im Boot aufstehen oder über Board springen.
6. Der Organisator rät den Teilnehmern strikte davon ab unter Alkoholeinfluss Drachenboot zu fahren und übernimmt diesbezüglich keine Haftung.

Verhaltensregeln bei einer allfälligen Kenterung:

1. Kontrollieren, ob der Banknachbar okay ist
   (Trommel*in → Steuermann/Steuerfrau)
2. Ans Ufer oder zum nächsten Rettungsboot schwimmen.
3. Am Ufer gesamtes Team versammeln und an die Rennleitung rapportieren.

Schwimmkenntnisse

Die Teamcaptains haben mit der Anmeldung bestätigt, dass alle Mitglieder ihres Teams in der Lage sind, in voller Kleidung 500 Meter zu schwimmen.

Versicherung

Ist Sache der einzelnen Teilnehmer(innen).

Material

Kaputtes Material birgt immer ein Sicherheitsrisiko. Wir erwarten von Euch, dass Ihr zu Booten, Paddeln und Schwimmwesten Sorge trägt.

Sanktionen

Teams, welche Verhaltensregeln oder Anweisungen nicht befolgen, können disqualifiziert werden. Teams, die mutwillig oder grobfahrlässig einen Zwischenfall verursachen, werden disqualifiziert.
Einzelne Teammitglieder, welche alkoholisiert sind oder den Steuerleuten in fahrunfähigem Zustand erscheinen, können vom Team ausgeschlossen werden.

INFORMATIONEN ZU DEN TRAININGS

Standort: Der Sammelort für die Trainings befindet sich am Donnerstag und Freitag beim Kreuzackerplatz (rechte Aareseite). Für die Teams am Mittwoch ist der Sammelort beim Schiffssteg Solheure (linke Aareseite)

Teilnehmer*innen: Damit das Training stattfinden kann, müssen mindestens 10 Teammitglieder anwesend sein.

Zeiten: Die Slots für die Trainings sind eng getimed. Bitte erscheint daher pünktlich 10 Minuten vor dem Trainingsstart zum Training.

TRAININGSPLAN

Zeit	Mittwoch 30.8.2023	Donnerstag 31.8.2023	Freitag 01.09.2023
Ort	Schiffssteg Solheure	Kreuzackerquai	Kreuzackerquai
18:00 - 18:50	Amboos Reflection	Dragonfart	Aare- Plon
	DBC Eglisau	STV Laupersdorf	The power of G
19:00 - 19:50	ÖufPlus	Aareflitzer	CrossFit HelvetiX Submarine
	City Circle Solothurn	Solothurner Ruderclub	Grüne Welle
20:00 - 20:50	YEPPIES	Obach's Krampfadergschwader	
	Dä goldig Aarefisch	SoLong	

RAHMENPROGRAMM

Festwirtschaft

Unser Festzelt auf dem Kreuzackerplatz ist während dem ganzen Rennen sowie am Abend bis 22.00 Uhr geöffnet. Dort findet sicher Jede*r etwas, um Durst und Hunger zu stillen.

Beach Bar

Marcio mit seinem Team öffnet am Samstag ab 10.00 Uhr die Beach Bar. Natürlich inklusive Summer Breeze Music.

Aus Sicherheitsgründen sind eigene Grills auf dem dem Festgelände verboten.
Das Mitbringen von alkoholischen Getränken ist nicht erlaubt. Teamzelter sind nicht erlaubt.
Vielen Dank, dass Euch die Sauberkeit des Renngeländes am Herzen liegt!
Danke, dass der Abfall in die dafür vorgesehenen Abfalleimer wandert.
Danke, dass die Zigarettenstummel in einem Aschenbecher landen.

Wir freuen uns riesig auf die Erstaustragung in Solothurn!

DNA EVENTS
UNIQUE. EVENT. AGENCY.

DRAGON BOAT EVENTS